

Edité le 18 févr. 2026

GISEMENT PALOURDES LERN

Ile-d'Arz*

*Commune de prélèvement - Site n° 056001189

PÊCHE À PIED DE LOISIR
DÉCONSEILLÉE

Consigne sanitaire déterminée sur la base des résultats 2023-2024-2025

CONSOMMATION DE COQUILLAGES À RISQUE POUR LA SANTÉ - LA
CUISSON PEUT REDUIRE CE RISQUE SANS POUR AUTANT LE SUPPRIMER

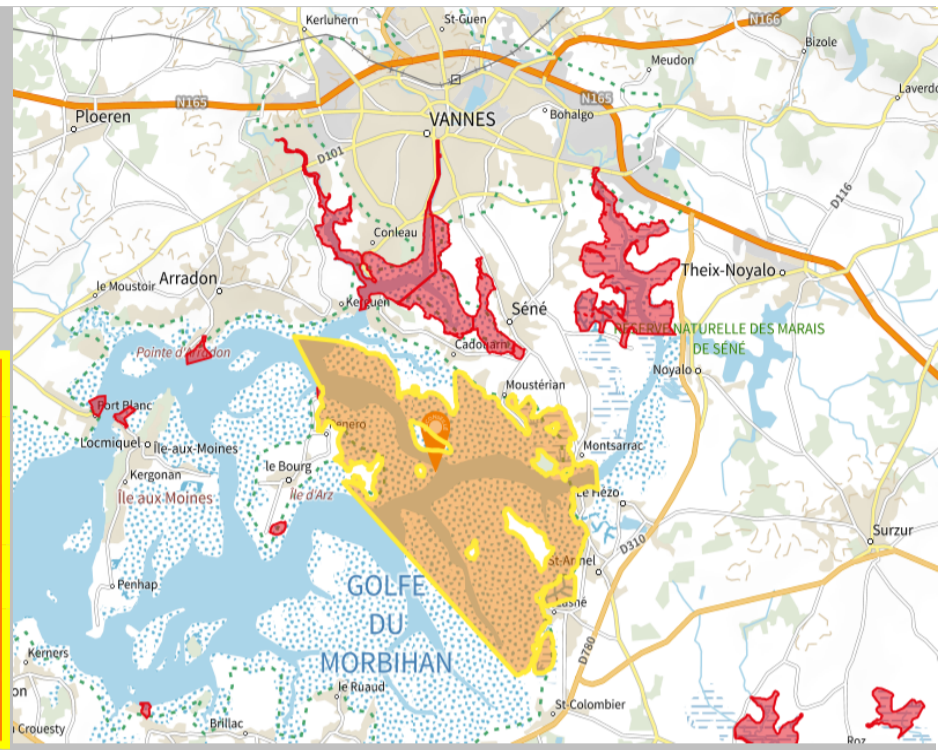

En Bretagne, une centaine de gisements de coquillages fréquentés par les pêcheurs à pied amateurs bénéficient tout au long de l'année d'un suivi bactériologique de germes marqueurs de contamination d'origine fécale *Escherichia coli* (E. coli). Ce suivi s'appuie sur l'Agence Régionale de Santé (ARS) et le Réseau de contrôle Microbiologique (REMI) coordonné par la Direction départementale de la Protection des Populations (DDPP) en lien avec l'Institut Français de Recherche pour l'Exploitation de la Mer (IFREMER).

L'historique du suivi des trois précédentes années permet de déterminer annuellement une consigne sanitaire pour chaque gisement : AUTORISÉE - TOLÉRÉE - DÉCONSEILLÉE - INTERDITE

Les pêcheurs à pied amateurs doivent se fier dans le cadre de leur pratique à cette consigne sanitaire et aux interdictions temporaires ou permanentes qui peuvent être décidées localement (pour préserver la ressource ou en cas de contaminations fortes et inhabituelles du milieu littoral). Le résultat bactériologique lié à chaque prélèvement n'a qu'une valeur indicative de la qualité de milieu au moment de l'échantillonnage.

Résultats du suivi bactériologique

(à titre indicatif)

**Escherichia coli* / 100 g de chair et liquide intervalvaire

Année

	16 janv.	30 janv.	27 févr.	18 mars	28 avr.	15 mai	25 juin	29 juil.	27 août	24 sept.	21 oct.	06 nov.
2025	170	3 700	210	18	810	18	220	18	18	18	220	520
	16 janv.	14 févr.	26 mars	10 avr.	27 mai	24 juin	25 juil.	08 août	23 sept.	30 oct.	14 nov.	03 déc.
2024	540	1 900	940	1 300	260	110	18	18	18	910	230	220
	23 janv.	22 févr.	23 mars	17 avr.	04 mai	20 juin	06 juil.	07 août	15 nov.	14 déc.		
2023	220	330	78	1 300	110	68	18	45	230	2 400		

Seuils / prélèvement	Bon	Moyen	Médiocre	Mauvais	Très mauvais
E. coli*	<=230	> 230 - <= 700	> 700 - <= 4 600	> 4 600 - <= 46 000	> 46 000

**LA PÊCHE
EST BONNE !**
EN ÊTES-VOUS SÛR ?

- Ne pêchez pas après un épisode pluvieux
- Eloignez-vous des rejets et émissaires (cours d'eau et canalisations)
- Lavez et rafraîchissez les coquillages à l'eau de mer pendant la pêche
- Transportez et conservez vos coquillages au frais
- Consommez vos coquillages dans les 24h suivant la pêche
- La cuisson des coquillages réduit les risques sanitaires sans pour autant les supprimer
- Consultez un médecin en cas de symptômes après avoir consommé des coquillages

Pour toute information complémentaire, consultez le site www.pecheapied-responsable.fr

Pôle littoral 56 - Département santé-environnement
Délégation Départementale du Morbihan

32, boulevard de la Résistance - CS 72283 - 56008 VANNES CEDEX

Standard : 02 90 08 80 00
www.ars.bretagne.sante.fr

