

GISEMENT TELLINES PENTHIEVRE OCEAN

Plouharnel, Saint-Pierre-Quiberon*

*Commune de prélèvement - Site n° 056001188

**PÊCHE À PIED DE LOISIR
TOLÉRÉE**

Consigne sanitaire déterminée sur la base des résultats 2023-2024-2025

CONSOMMATION DE COQUILLAGES PONCTUELLEMENT A RISQUE POUR LA SANTÉ - LA CUISSON PERMET DE RÉDUIRE SIGNIFICATIVEMENT CE RISQUE

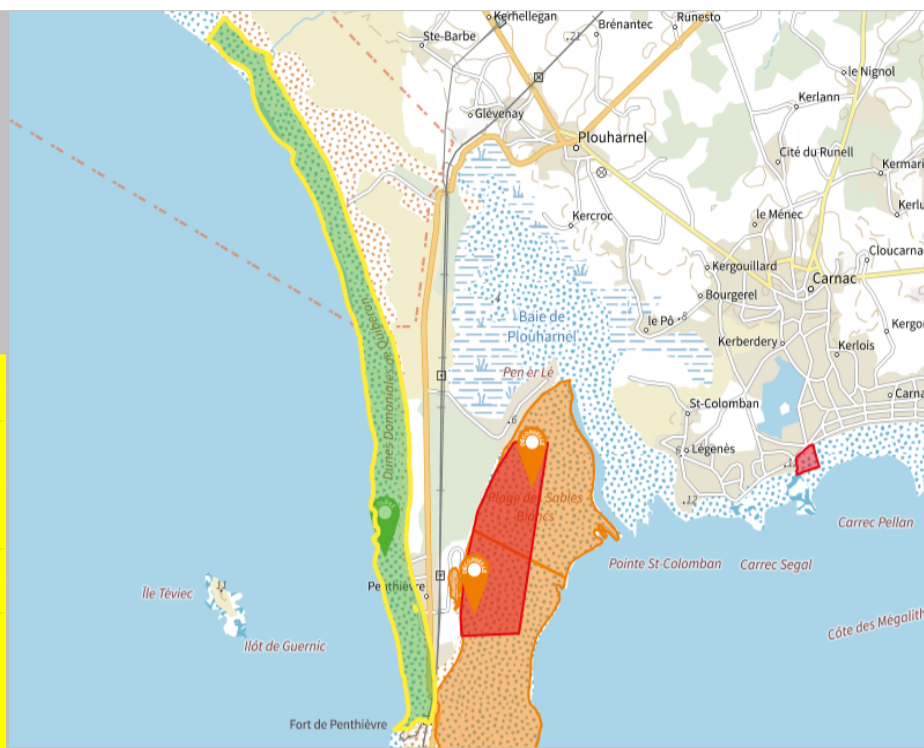

En Bretagne, une centaine de gisements de coquillages fréquentés par les pêcheurs à pied amateurs bénéficient tout au long de l'année d'un suivi bactériologique de germes marqueurs de contamination d'origine fécale *Escherichia coli* (E. coli). Ce suivi s'appuie sur l'Agence Régionale de Santé (ARS) et le Réseau de contrôle Microbiologique (REMI) coordonné par la Direction départementale de la Protection des Populations (DDPP) en lien avec l'Institut Français de Recherche pour l'Exploitation de la Mer (IFREMER).

L'historique du suivi des trois précédentes années permet de déterminer annuellement une consigne sanitaire pour chaque gisement : AUTORISÉE - TOLÉRÉE - DECONSEILLÉE - INTERDITE

Les pêcheurs à pied amateurs doivent se fier dans le cadre de leur pratique à cette consigne sanitaire et aux interdictions temporaires ou permanentes qui peuvent être décidées localement (pour préserver la ressource ou en cas de contaminations fortes et inhabituelles du milieu littoral). Le résultat bactériologique lié à chaque prélèvement n'a qu'une valeur indicative de la qualité de milieu au moment de l'échantillonnage.

Résultats du suivi bactériologique

(à titre indicatif)

**Escherichia coli* / 100 g de chair et liquide intervalvaire

Année

	21 janv.	10 févr.	01 avr.	14 avr.	19 mai	16 juin	19 août	07 sept.	13 oct.	24 nov.	07 déc.
2025	18	18	18	18	18	18	18	18	18	18	130
	30 janv.	13 févr.	16 avr.	10 juin	19 août	17 sept.	09 oct.	13 nov.	18 déc.		
2024	18	18	18	18	2 600	18	310	20	18		
	10 janv.	06 févr.	15 mars	11 avr.	09 mai	19 juin	16 août	07 sept.	17 oct.	22 nov.	19 déc.
2023	170	20	18	18	3 300	45	330	130	18	2 100	18

Seuils / prélèvement	Bon	Moyen	Médiocre	Mauvais	Très mauvais
E. coli*	<=230	> 230 - <= 700	> 700 - <= 4 600	> 4 600 - <= 46 000	> 46 000

**LA PÊCHE
EST BONNE !**
EN ÊTES-VOUS SÛR ?

- Ne pêchez pas après un épisode pluvieux
- Eloignez-vous des rejets et émissaires (cours d'eau et canalisations)
- Lavez et rafraîchissez les coquillages à l'eau de mer pendant la pêche
- Transportez et conservez vos coquillages au frais
- Consommez vos coquillages dans les 24h suivant la pêche
- La cuisson des coquillages réduit les risques sanitaires sans pour autant les supprimer
- Consultez un médecin en cas de symptômes après avoir consommé des coquillages

Pour toute information complémentaire, consultez le site www.pecheapied-responsable.fr

